学校の概要（校章・沿革・校歌）

施設・敷地　２８，９０５平方メートル　　建設面積　６，８０２平方メートル

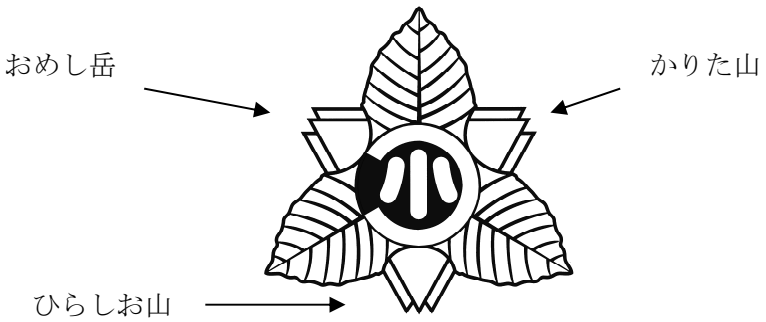

学校の校章

校章の由来

　昭和５１年、村内から広く図案を募集して、入選作品の意匠などを合成して校章が決定された。清楚にして、風雪に耐え抜く白樺の三枚の葉には、強くたくましく育つようにとの願いが込められている。そして、三校の統合を象徴して三つの山（雁田山、御飯岳、平塩山）を図案化した。なお、村の三方が山に囲まれ、西に開いているので、その部分を開けている。（末広がりは扇状地を表す）

学校の沿革史

○昭和５３年　４月　３日		高山小学校開校　（旧高井小学校・山田小学校・奥山田小学校が統合）
同　上		第一回入学式
○昭和５４年　３月		第一回卒業式
○昭和６２年１１月		開校１０周年記念式典挙行
○平成　９年１１月		開校２０周年記念式典挙行
○平成１０年		コンピューター室増築
○平成１３年　７月		校舎の耐震補強・大規模改造工事　竣工
１０月		特別教室棟耐震補強・大規模改造工事　竣工
○平成１４年　６月		低学年棟耐震補強・大規模改造工事　竣工
１０月		高学年棟耐震補強・大規模改造工事　竣工
○平成１５年　４月		管理棟耐震補強・大規模改造工事　開始
○平成１６年　３月		管理棟耐震補強・大規模改造工事　竣工
６月		体育館耐震工事補強・大規模改造工事　　１０月　竣工
１０月		耐震補強・大規模改造工事竣工式
○平成１８年　８月		フェンス・門扉等　外構工事
○平成２２年　５月		太陽光発電導入工事　開始　　６月　竣工
９月		プール工事　開始　　１２月　竣工
○平成２３年　４月		プール更衣室工事　開始　　６月　竣工
８月		第４６回　子ども自転車全国大会優勝
９月		グランドトイレ建設工事　竣工
○平成２４年　８月		第４７回　子ども自転車全国大会準優勝
○平成２５年　８月		第４８回　子ども自転車全国大会４位入賞
○平成２７年　４月		ユネスコスクール加盟
○平成２７年１１月		体育館天井耐震工事　開始
○平成２８年　１月		体育館天井耐震工事　竣工
○平成２８年　８月		第５１回　子ども自転車全国大会８位入賞
○平成２９年　８月		第５２回　子ども自転車全国大会８位入賞
○平成２９年１１月		開校４０周年記念航空写真撮影
○平成３０年　８月		教室扇風機設置工事
○平成３０年　８月		第５３回　子ども自転車全国大会３位入賞
○平成３１年　４月		教室クーラー設置工事
○令和元年度　８月		第５４回　子ども自転車全国大会３位入賞
○令和　３年　１月		トイレ洋式化改修工事開始　　３月竣工
２月		高速ネットワーク工事

校歌

高山小学校校歌

藤沢　真記子　作詞
大日方　千秋　補作
町田　　等　作曲

一
若草もえる　高井野に
緑の風が　吹いてくる
流れも清い　松川の
恵み豊かな　ふるさとよ
自然にみちた　学舎に
のびゆく　ぼくら　わたしたち

二
大地を駆けて　たくましく
みなぎる汗が　光ってる
仲良くみんな　手を組めば
はずむ心よ　はずむ身よ
聞こえてくるよ　歌声も
つとめる　ぼくら　わたしたち

三
あふれる出湯　この里の
明るい未来　築くもの
はるかに仰ぐ　アルプスは
夢と希望の　白い峰
広い心を　育んで
はばたく　ぼくら　わたしたち

高山小学校校歌

（部分二部）

藤沢　真記子　作詞
大日方　千秋　補作
町田　　等　作曲

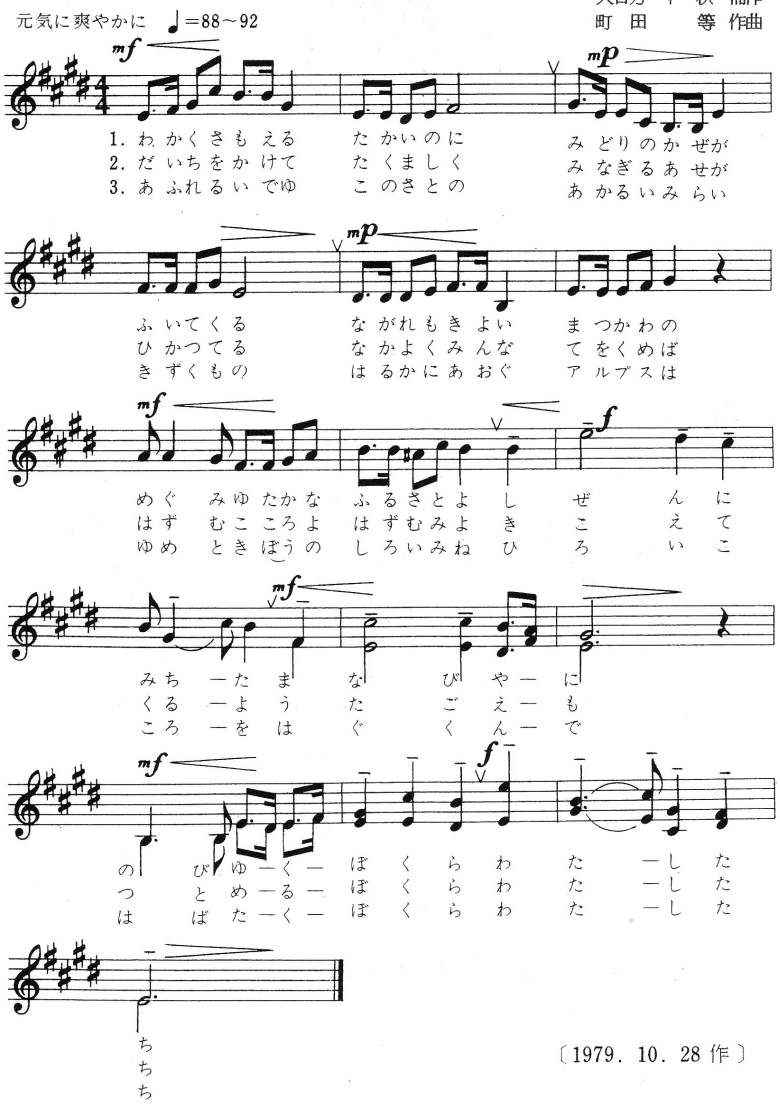

〔1979. 10. 28 作〕